

מדינת ישראל



משרד התחבורה
 לשכת סמנכ"ל בכיר לתנועה
 אגף הרכב ושרותי תחזוקה
 מחלקת התקינה
 רח' המלאכה 8, ת"א, ת.ד. 57031
 טלפון 03-5657272

תאריך : י"א אדר, תשע"ח
 25 פברואר, 2018
 תיק : נתמכים מייבוא
 מס"ד : 03542818

אל: משרדי רישוי מחוזיים י-ם, ת"א, חיפה, ב"ש

הוראה מס' 18-6022

הנדון: אישור רישום נתמך תוצר קשבורר (KASSBOHRER) (תורכיה) דגם FL

כלי רכב שפרטיהם ר"מ מאושרים לרישום לשנה קלנדארית 2018.

א. פרטי רכב כלליים:

2018		שנה קלנדארית:			קשבורר (KASSBOHRER) (תורכיה)			תוצר וארץ הרכבה:	
מידת צמיגים (קוד עומס ומהירות) דגם סרנים	מס' גלגלים	מס' סרנים	משקל כולל מותר וכושר משא של הסרנים (ק"ג) *			סיווג רכב (04)	דגם הרכב		
			אחורי	פין גרירה	כללי				
בהתאם לשרטוט מס' TR-RD-FL-01T המצ"ב	6	3	24000	11500	35500	נתמך קירור מבוקר (543)	FL		
הרכב אושר לפי תעודת WVT מס' e11*2007/46*1194 (יש לוחא שמספר זה מופיע בטבלת זיהוי של הרכב) הערה: * משקלים מותרים יצוינו על טבלת הזיהוי של היצרן.									

ב. פירוט מספר שלדה:

1	2	3	4	5	6	7	8	9	10	11	12	13	14	15	16	17
WKV			DA		C	0		03	0	00						12345
קוד תוצר הרכב			קוד סוג הרכב (נתמך)		קוד סיווג הרכב	סוג ארגז הרכב		מספר סרנים	ללא משמעות	קוד מפעל ייצור						מספר רץ

- ג. **מידות הרכב:** בהתאם לשרטוט של, תעשיות רכב מס' TR-RD-FL-01T המצ"ב והמהווה חלק בלתי נפרד מהוראה זו.
 ד. **ציוד הרכב:** בהתאם לתקנות התעבורה והוראות האגף.
 ה. **תנאי הרישיון:**

קוד	תנאים והגבלות
84	מצויד במתלה אוויר.
501	מרכב תוצרת _____ דגם _____ מס' _____ **.
הערות:	
* הנתמך יכול להגיע עם מרכב תוצרת קשבורר דגם T-IRB או עם מרכב תוצרת יצרן מורשה בישראל (במקרה והמרכב הינו תוצרת ישראל יש לקבל אישור מתקין מורשה). ** ירשם מס' סידורי של המרכב ספציפי לכל נתמך.	

ו. הערות:

- טבלת הזיהוי תוצמד לארוכת המסגרת הימנית בחלקה הקדמי של השלדה.
- מסי השלדה יוטבע סמוך לטבלת הזיהוי בתוספת סימני ההיכר של היצרן משני צידי ההטבעה.
- הנתמך יכול להופיע עם או ללא מיכל דלק להפעלת יחידת הקירור. יש לציין זאת בתנאים והגבלות ברישיון רכב.
- רישום הנתמך כנתמך קירור מבוקר מותנה בעמידה בדרישות ת"י 1291 – "רכב להובלת מזון בטמפרטורה מבוקרת". יש לקבל דו"ח מעבדה מוסמכת בהתאם.
- במקרה והמרכב הינו תוצרת ישראל יש לקבל אישור מתקין מורשה.
- דגם אב-טיפוס נבדק ע"י מכון המתכות הישראלי, דו"ח מס' ב/132804 מיום 19.01.2014 ותוספת רוחק סרנים בדו"ח מס' ב/143063 מיום 02.11.2014 עדכון דגם ותוספת צמיגים וסרנים בדו"ח מס' ב/01-165360 מיום 21/12/2017.

ז. הוראות משנים קודמות:

מס' הוראה	שנה קלנדארית
14-3340	2014

רצ"ב: שרטוט מס' TR-RD-FL-01T.

בברכה,

 מהנדס ג'מיל אבו חלא
 ראש תחום תקינה

העתקים: יבואן הרכב, תיק

תקיפות הוראה זו כשהיא חתומה מקורית או נאמן למקור

REV	DESCRIPTION	ECO. NO.	APPROVED	DATE
A	Released			

REVISIONS

13750 -150
0

עם יחידת קירור

עם / בלי מכל סולר

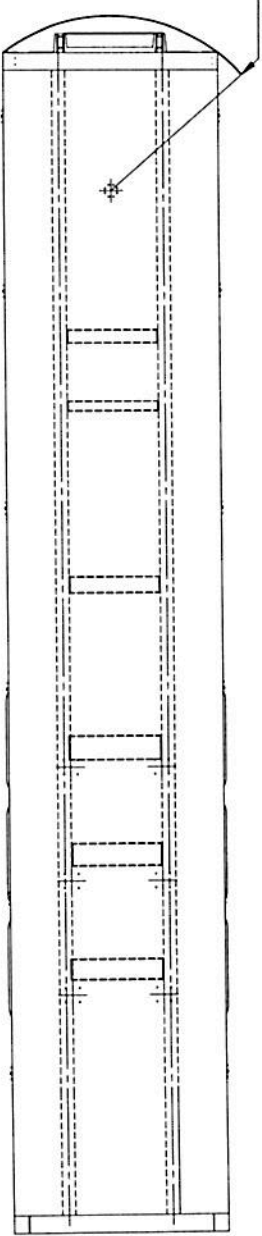
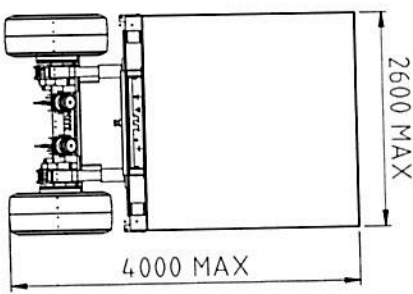
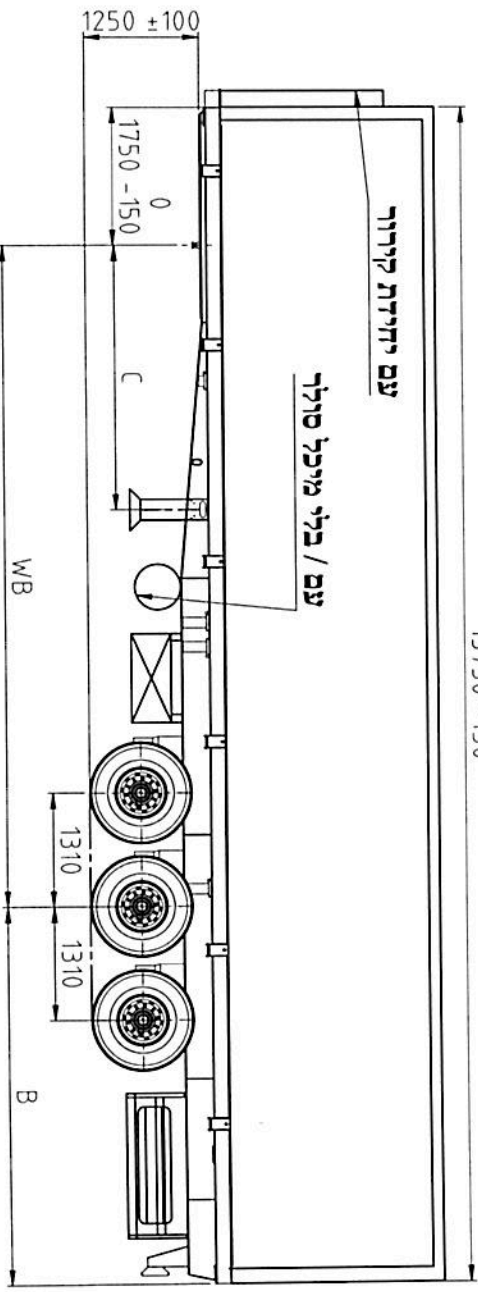

טבלת הולקות משקלים (ק"ג) - WB=7900mm

כללי	קרוג-פיר	סרנים	משקל עצמאי	משען	סה"כ	מורשה
10200	3880	6320	17680	24000	24000	11500
25300	7620	17680	24000	24000	24000	11500
35500	11500	24000	24000	24000	24000	11500

טבלת הולקות משקלים (ק"ג) - WB=7700mm

כללי	קרוג-פיר	סרנים	משקל עצמאי	משען	סה"כ	מורשה
9050	3700	5350	18650	24000	24000	11500
26540	7800	18650	24000	24000	24000	11500
35590	11500	24000	24000	24000	24000	11500

טבלת מידות

num	C	B	WB
1	2150	4300-200	7700
2	2500	4100-200	7900

סרנים	צמיגים	כמות
SAF	385/65 R22.5 (164K)	6
SNK 4218-115	(160j.k.1) (158j.k.1)	
BPW		
D115		
H102		



18-6022

הערת: טולרינס כללי ± 100

תעשיית רכב ת.ר. (2013) בע"מ
Automotive Industries T.R (2013) Ltd

תפקיד קרוור מבורק תלת סרני 35.5 טון חיצוני
 KASSBOHRER דגם FL

DESIGNED: ID/NAME: SIGNALORE: DATE: 18/09/2017
 DRAWN: Harlan S
 CHECKED: APPROVED: 18/09/2017

DRW # TR-RD-FL-01T A

SCALE SIZE: A3
 SHF OF: 1