

מדינת ישראל



משרד התחבורה
והבטיחות בדרכים

לשכת סמנכ"ל בכיר לתנועה
אגף הרכב ושרותי תחזוקה
מחלקת התקינה

תאריך : כ"ו תמוז תשע"ז
20 יולי 2017
תיק : גרורים ונתמכים
מס"ד : 16648517

רח' המלאכה 8, ת"א, ת.ד. 57031

טלפון : 03 - 5657122
פקס : 03 - 5657123

אל: משרדי רישוי מחוזיים י-ם, ת"א, חיפה, ב"ש

הנדון: אישור רישום לגרור סירה, תוצר נגררי השרון בע"מ (ישראל)
הוראה מס' 17-7076

באפשרותכם לרשום את כלי הרכב שפרטיו כדלהלן לשנה הקלנדרית 2017:

א. פרטי רכב כלליים:

שנה קלנדרית: 2017		נגררי השרון בע"מ (ישראל)			תוצר וארץ הרכבה:	
מס' גלגלים	מס' סרנים	משקלים מותרים [ק"ג]			סווג רכב (O1)	דגם הרכב
		כף רתום	כללי	סרן		
2	1	50	500	500	גרור לסירה (432)	NH-500S

ב. מידות הרכב: בהתאם לשרטוט מס' NH-500S / I-17 של י. ג. דורמן הרצ"ב ומהווה חלק בלתי נפרד מהוראה זו.

ג. ציוד הרכב: בהתאם לתקנות התעבורה והוראות האגף.

ד. זיהוי רכב לפי מספר השלדה (דוגמא):

1-3	4	5	6-7	8	9	10	11	12-14	15-17
KG9	1	S	50	A	1	H	R	065	XXX
תוצר (ישראל)	משקל גרור (עד 750 ק"ג)	סוג מרכב	קוד דגם	סוג סרנים ובלמים	ללא משמעות	קוד שנת ייצור	ללא משמעות	קוד יצרן	מספר רץ

ה. תנאי הרישיון:

קוד	תנאים והגבלות
601	ייגרר ע"י רכב המורשה לגרירה שמשקלו העצמי לצורכי גרירה 1000 ק"ג לפחות.
602	הגרור ייגרר ע"י רכב המורשה לגרירה שמשקלו הכולל המותר 1535 ק"ג לפחות, או בהתאם לכושר הגרירה הרשום ברישיון הרכב הגורר.
604	רוחב הגרור לא יעלה על רוחב הרכב הגורר מעבר ל- 20 ס"מ מכל צד.
-	רשאי להוביל סירה או אופנוע ים בלבד.

ו. הערות:

1. אב-טיפוס של הגרור נבדק ע"י מתיי - תעודת בדיקה מס' 9713202055 מיום 9.7.2017.
2. טבלת הזיהוי צמודה לשלדה/ ארגז, חלק קדמי ימני תחתון.
3. מסי שלדה טבוע מקורית, על הפאה הימנית של ארוכת השלדה הימנית.

בברכה,

מהנדס שמעון עובדיה

מרכז בכיר תקינה והנדסת רכב

העתק: יצרן הגרור

תאריך	אישר	תאור השינוי	הוראת שינוי ' מס	מהדורה

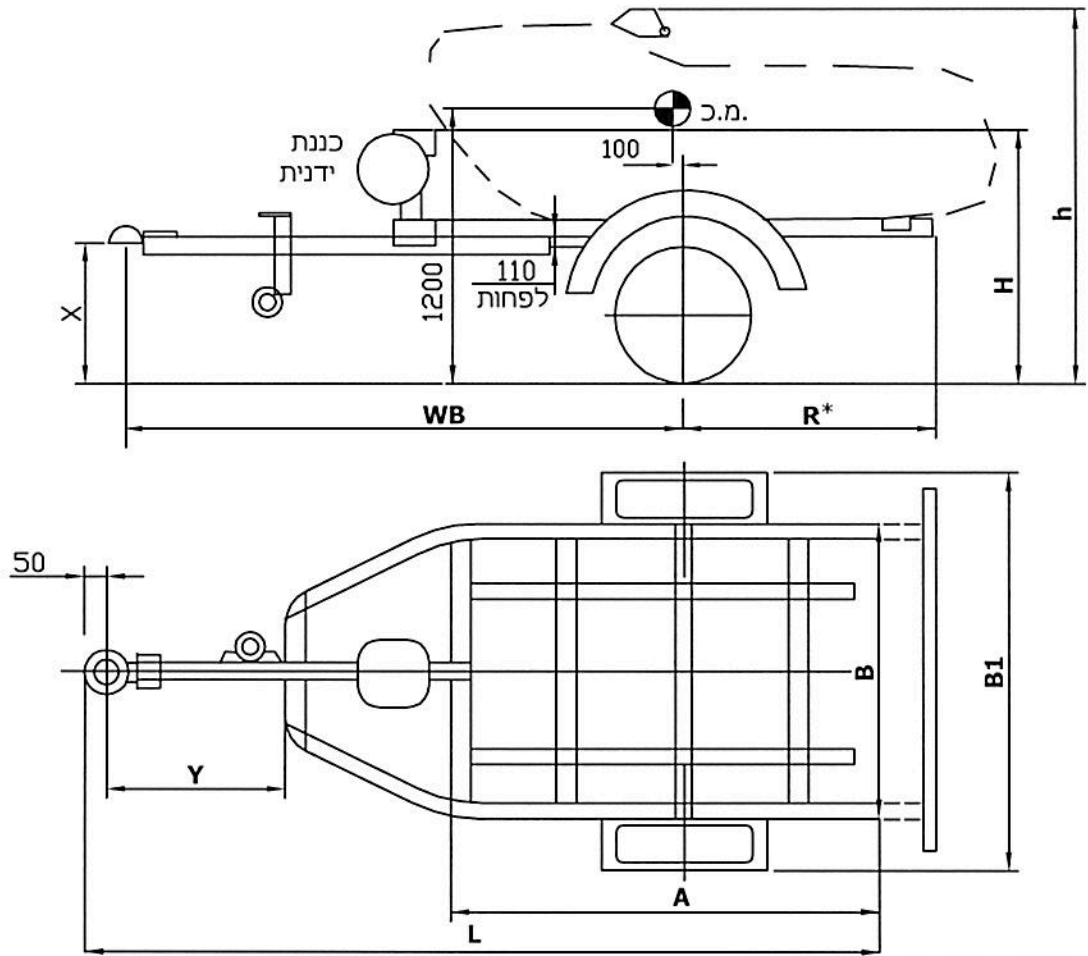

הערות :

מיועד להובלה סירה או אופנוע ים
 גובה בין גלגל לכנף 110 מ"מ לפחות
 * - פגוש אחורי נשלף
 X - גובה כף ריטום 430±35 מ"מ
 משקל כולל 500 ק"ג
 סיבולת כללית למידות ±50



17-7076

מפרט:
צמיגים:

טבלת מידות

רוחב כללי	רוחב ארגז	גובה כולל סירה	גובה כללי	אורך יצול	שלוחה אחורי	אורך כללי	רוחק סרנים	אורך ארגז
B1	B	h	H	Y	R	L	WB	A
1600	1100	עד 1500	820	1160	עד 1700	4660	2960	2900

145R10(68S) 145R13(74T)
 155/70R13(75T)

סרן אחורי :

VG5 : דגם ; KNOTT : תוצרת
 400-5 : דגם ; ALKO : תוצרת

בלמים :
 בלי בלמים

טבלת עומסים לפי הנגרר הנבדק

פירוט	טבעת	סרן	כללי
עצמי	10	145	155
מטען	11	334	345
סה"כ	21	479	500
מותר	50	500	500

500 kg גרור לסירה

דגם : NH-500S

י.ג.דורמן שרותים הנדסיים בע"מ

קנה מידה ללא	תאור הרכב ו/או מתקן			תאריך	חתימה	שם	תפקיד
	שנת יצור	סוג	תוצר				
שרטוט מס: NH-500S/1-17	2017	גרור	נגררי השרון בע"מ	20.07.2017		עמי מיכאל	מנהל טכני אישר
ד"ף מס: 1	מס' שלדה: KG91S50A1HR065xxx			20.07.2017		מיכאל	מס' רישיון
מתוך: 1							