

מדינת ישראל



משרד התחבורה
והבטיחות בדרכים

לשכת סמנכ"ל בכיר לתנועה
אגף הרכב ושרותי תחזוקה
מחלקת התקינה

תאריך : כ' שבט תשע"ז
16 פברואר 2017
תיק : גרורים ונתמכים
מס"ד : 03142417

רח' המלאכה 8, ת"א, ת.ד. 57031

טלפון : 03 - 5657122
פקס : 03 - 5657123

אל: משרדי רישוי מחוזיים - ים, ת"א, חיפה, ב"ש

הוראה מס' 17-7023
הנדון: אישור רישום גרור תוצר בהאא תעשיות (ישראל)

באפשרותכם לרשום את כלי הרכב שפרטיו כדלהלן לשנה הקלנדרית 2017:

2017		שנה קלנדרית:					א. פרטי רכב כלליים:	
מידת צמיגים (קוד עומס ומהירות)	מס' גלגלים	מס' סרנים	בהאא תעשיות (ישראל)			סוג רכב (O2)	דגם הרכב	
			משקלים מותרים [ק"ג]	סרן	כללי			
בהתאם לשרטוט מס' BA1250-10 המצ"ב	4	2	100	1250	1250	גרור פתוח (450) גרור סגור (460)	BA-125	

ב. מידות הרכב: בהתאם לשרטוט מס' BA1250-10 של בהאא נעאמנה המצ"ב ומהווה חלק בלתי נפרד מהוראה זו.

ג. ציוד הרכב: בהתאם לתקנות התעבורה והוראות האגף.

ד. זיהוי רכב לפי מספר השלדה (דוגמא):

1-3	4	5	6-7	8	9	10	11	12-14	15-17
KG9	2	P	12	D	B	H	A	132	XXX
תוצר (ישראל)	משקל גרור (מעל 750 ק"ג)	סוג מרכב	קוד דגם	בלמים	ללא משמעות	שנה קלנדרית 2017	ללא משמעות	קוד יצרן	מספר רץ

ה. תנאי הרישיון:

קוד	תנאים והגבלות
601	ייגרר ע"י רכב המורשה לגרירה שמשקלו העצמי לצורכי גרירה 1663 ק"ג לפחות.
602	ייגרר ע"י רכב משא בעל משקל כולל מותר 2400 ק"ג לפחות, או בהתאם לכושר הגרירה הרשום ברישיון הרכב הגורר.
604	רוחב הגרור לא יעלה על רוחב הרכב הגורר מעבר ל- 20 ס"מ מכל צד.
-	אין להסיע נוסעים בגרור.

ו. הערות:

- אב-טיפוס של הגרור נבדק ע"י מת"י תעודת בדיקה מס' 9613223817 מיום 31.1.2017.
- תווית הזיהוי צמודה למרכב מקדימה.
- מס' השלדה טבוע מקורית, ע"ג ארוכת השלדה הימנית.
- משקל עצמי מקסימלי לגרור פתוח 417 ק"ג ולגרור סגור 625 ק"ג.

בברכה,

מהנדס שמעון עובדיה

מרכז בכיר תקינה

העתק: יצרן גרור

תקיפות הוראה זו כשהיא חתומה מקורית או נאמן למקור

צנרתים	
145R12	74N
155/70R13	75N
155/80R13	79N
175/70R13	82N
175R13	86N

סרנים	בלם דחיקה מכני (פוש-פול)
AL-KO 2X B 700-5	
KNOTT 2X VGB7	

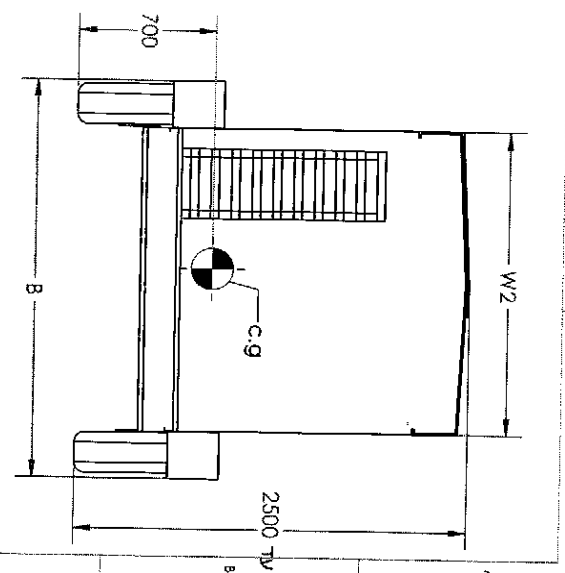
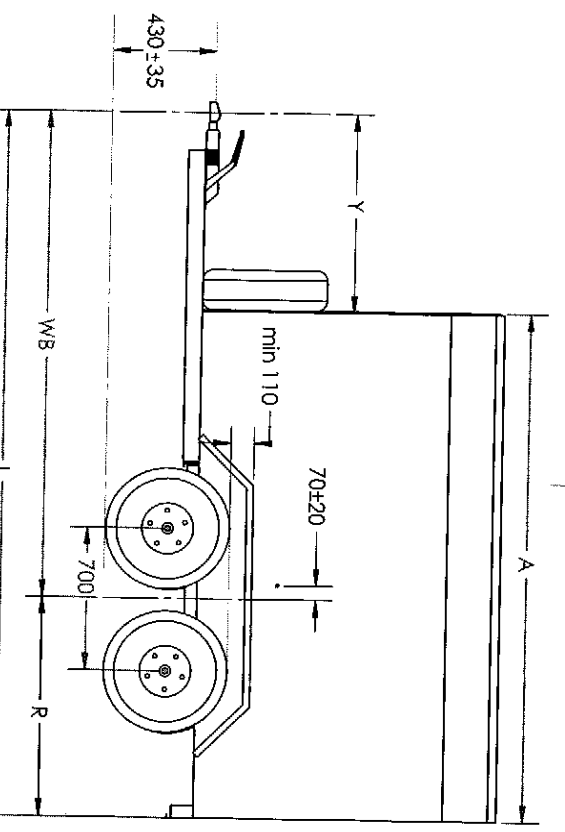

17-7023

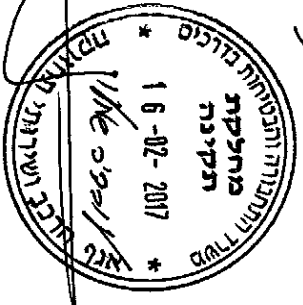

אורך רוחב כללי יצור	רוחב ארז	רוחב ארז גלגלים בצדדים עם כנפיים	רוחב ארז גלגלים מתחת לארז	אורך כללי	רוחב סרנים	R	A	אפשרות	רוחב ארז		רוחב ארז גלגלים בצדדים עם כנפיים	
									L	WB	תל	תל
1000	2300	2000	1450	3000	930	2070	2000	1	---	---		
1000	2300	2000	1450	3250	1055	2195	2250	2	---	---		
1000	2300	1900	1450	3500	1180	2320	2500	3	---	---		
1000	2230	1700	1450	3750	1305	2445	2750	4	---	---		
1000	2070	1570	1450	4000	1430	2570	3000	5	---	---		
1200	1950	1450	1200	4450	1555	2895	3250 *	6	---	---		
1200	1850	1350	1200	4700	1680	3020	3500 *	7	---	---		
1200	1780	1250	1200	4950	1805	3145	3750 *	8	---	---		
1200	1680	1180	1180	5200	1930	3420	4000 *	9	---	---		

* ארז באורך הזה נעשה רק עם גלגלים בצד עם כנפיים

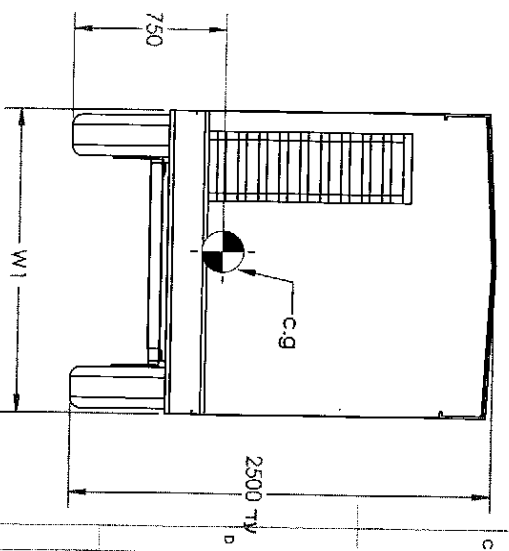

חלוקת עומסים גרוורפותר

סה"כ	קדמי	אחורי	קדמי	אחורי
350	320	30	250	220
900	875	25	1000	975
1250	1195	55	1250	1195
1250	1250	100	1250	100

חלוקת עומסים גרוורפותר

סה"כ	קדמי	אחורי	קדמי	אחורי
350	320	30	250	220
900	875	25	1000	975
1250	1195	55	1250	1195
1250	1250	100	1250	100

גורר אפשרי עם

גורר עם /בלי סולמות, ברות, מגלש עלילה

בהא נעאמנה מהמדיס מכונות

0528082853 : נייד
BA125 דגם

שטח ארז מירבי 4.72 מ"ל מרובע

בהא תעשיות עראבה
גרור סגור/פותר משקל כולל 1250 ק"ג
מטען כולל 50 +/-
מטען כולל 1250 ק"ג

drawing no: BA125-10

MATERIAL: ST-37

מטען כולל 1250 ק"ג
מטען כולל 50 +/-
מטען כולל 1250 ק"ג

מטען כולל 1250 ק"ג
מטען כולל 50 +/-
מטען כולל 1250 ק"ג