

מדינת ישראל

משרד התחבורה
לשכת סמנכ"ל בכיר לתנועה
אגף הרכב ושרותי תחזוקה
מחלקת תקינה
רח' המלאכה 8, ת"א, ת.ד. 57031
טלפון: 035657122

תאריך : ו' ניסן, תשע"ז
2 אפריל, 2017
תיק : גרורים ונתמכים
מס"ד : 08216817

אל: משרדי הרישוי המחוזיים י-ם, ת"א, חיפה, ב"ש.
- יצרן מורשה " מוסך נגררי הצפון בע"מ "

הוראה מס' 17-6034

הנדון: רשום ורישוי גרורים תוצר "מוסך נגררי הצפון בע"מ" (ישראל).

1. פרטים כלליים:

תוצר הגרור - מוסך נגררי הצפון בע"מ / ארץ ההרכבה - ישראל / שנה קלנדארית 2017						
סוג הבלמים	סוג שרות	משקל כולל (ק"ג) (**)	מידת צמיגים	מספר סר/גל	סוג (*) קטגוריה 02	דגם
	דחיפה ביצול	3500	185R14C (104/102N)	4/2	גרור פתוח (450) גרור סגור (460)	NT35
(*) - ארגז פתוח בדגם זה יכול להופיע עם כסוי ברזנט או מחומר דומה. השלד של הכיסוי ניתן לפרוק לפי הצורך. (**) - משקל העצמי של הגרור הפתוח - עד 1166 ק"ג והסגור עד 1750 ק"ג.						

2. מידות הגרור (מ"מ):

בהתאם לשרטוט מס' 881-NT35-017 המצורף עם הוראה זאת ומהווה חלק בלתי נפרד ממנה.

3. פרטים נוספים:

- 3.1 ציוד הרכב-בהתאם לתקנות התעבורה ודרישות החובה.
- 3.2 דגם אב-טיפוס נבדק ע"י מכון המתכות הישראלי (תעודת בדיקה מס' ב/ 106606 מיום 06.10.2010), ועדכון מידות בשרטוט מיום 29.03.2017.
- 3.3 שאר פרטי הגרור - בהתאם לשרטוט מס' 881-NT35-017 (מצ"ב).
- 3.4 מקום המצאם של סימני ההיכר: **טבלת הזיהוי** - צמודה לשלדה/ ארגז, חלק קדמי ימני.
מס' שלדה - טבוע מקורית, על היצול, חלק קדמי עליון או ליד הטבלה.

4. זיהוי רכב לפי מספר השלדה (דוגמה):

1-3	4	5	6-7	8	9	10	11	12-14	15-17
KG9	2	P	35	D	S	H	N	058	001
תוצר (ישראל)	משקל כללי מעל 750 ק"ג	סוג המרכב	קוד לדגם: NT35	סוג סרנים ובלמים	ללא משמעות	שנת 2017	אתר ההרכבה	קוד יצרן	מספר רץ

5. מידע ודרישות נוספות לרישום הגרור:

- חובת קיום/התקנת פריטים הבאים:**
- 5.1 אורות ומחזירי אור, אמצעי רתום וחיבורי חשמל (13 פינים) - בהתאם לתקנות התעבורה ודרישות משרדנו.
 - 5.2 מראות עזר נוספות ברכב הגורר עד לפחות למידת רוחב הגרור (לפי הצורך).

6. תנאי הרישוי:

- 6.1 (602) הגרור ייגרר ע"י רכב המורשה לגרירה שמשקלו הכולל המותר - 6720 ק"ג לפחות או בהתאם לרשום ברישוי הרכב הגורר.
- 6.2 (604) (604) רוחב הגרור לא יעלה על רוחב הרכב הגורר מעבר ל- 20 ס"מ מכל צד.

7. הוראה קודמות:

מס' הוראות	14-6411
------------	---------

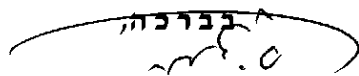
 מהנדס ג'מיל אבו חלא
 ראש תחום תקינה

לוטה: שרטוט מס' 881-NT35-017

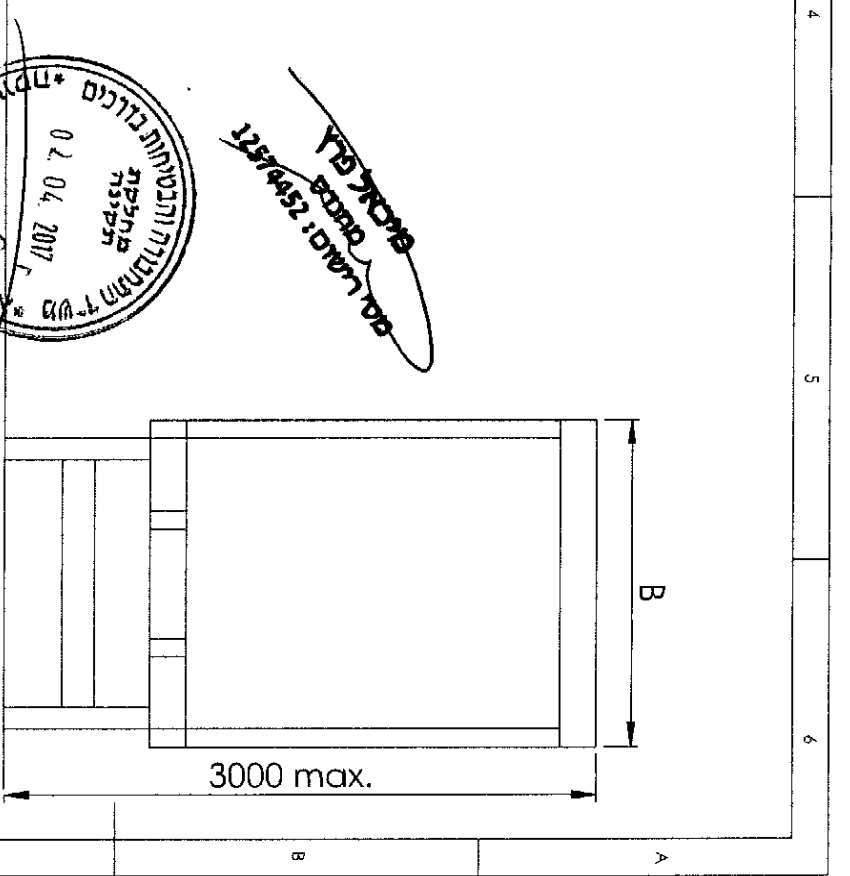
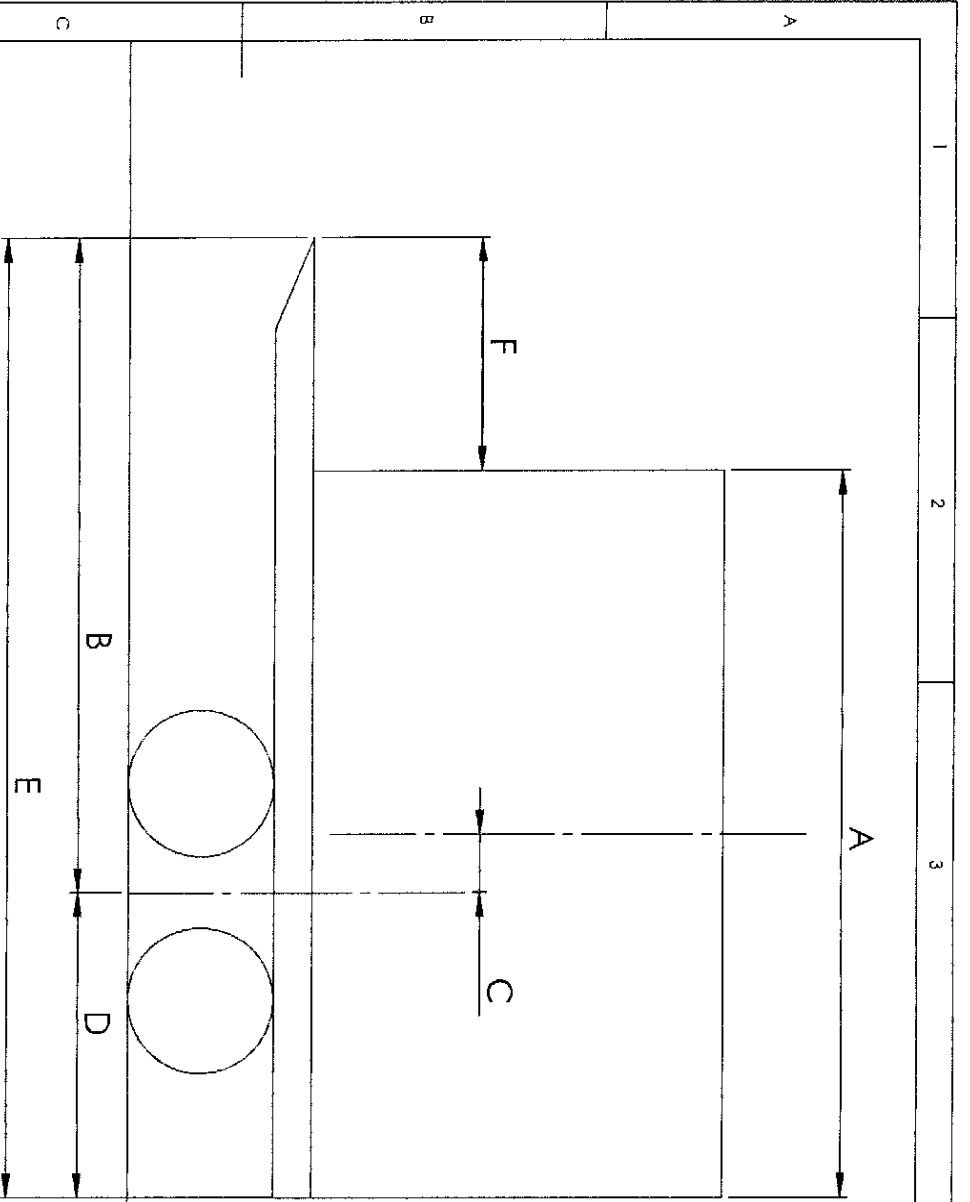

אפשרויות: גג פיברגלס+וילונות צד+וילון אחורי, או ארוג סגור, או דלתות צד מסביב, או משטח עם קירי קרדמי, או דלת אחורית.

פוסטל פד
מס' רישום: 12574452

02.04.2017
מ"ד מתמורת (התמנות בורנים) *
מחלקת
מכירת

17-6034

1	ה	ד	ג	ב	א	טולרנס	פיון	אפשרויות מידה
4400	4500	4600	4700	4800	5090	±50	A	אורך מרוב
2450	2400	2350	2300	2250	2050	±50	B	רוחב כללי
3750	3800	3850	3900	3950	4125	±50	C	רוחב סרנים
2100	2150	2190	2250	2300	2455	±50	D	שלוות אחורית
5850	5950	6050	6150	6250	6600	±50	E	אורך כללי
100	100	100	100	100	120	±50	C	מרכז כנף
1450	1450	1450	1450	1450	1450	±50	F	אורך טעל

צמנים	מורה	סרנים
פיוןל עופס ומולריות	מורה	ALKA PLUS B 1800-9
4	104/102 N	18SR14C
4	104 I	205/80R16

מיכאל פרוץ, מהנדס רישום, מספר רישום: 12574452

המדינה:	המדינה:	שם המפעל:
גרנד רגיל-תוכנית כללית	גרנד רגיל	מספר גרנד האפון בע"מ
קנה מידה	תאריך	שם
מט שרטוט:	09/03/17	חיימה
881-NT35-017	שנת ייצור	שם
1	2017	מיכאל
דר מ"מ:	סוג	מחירים
מחיר:	NT-35	מחירים

מספר ליהואת רישום מספר: KG92P35DSHIN058012