

משרד התחבורה
 לשכת סמנכ"ל בכיר לתנועה
 אגף הרכב ושרותי תחזוקה
 מחלקת תקינה
 רח' המלאכה 8, ת"א, ת.ד. 57031
 טלפון: 035657122

תאריך : 11 ספטמבר 2013
 ז' תשרי תשע"ד
 תיק : גרורים ונתמכים
 מס"ד : 03892014

אל: משרדי הרישוי המחוזיים י-ם, ת"א, חיפה, ב"ש.
 - יצרן " המרכז הטכנולוגי עין המפרץ בע"מ "

הוראה מס' 14-6217

הנדון: **רישום ורישוי גרורים תוצר " המרכז הטכנולוגי עין המפרץ בע"מ " (ישראל).**

1. פרטים כלליים:

תוצר הגרור - המרכז הטכנולוגי עין המפרץ בע"מ / ארץ ההרכבה - ישראל / שנה קלנדארית 2014						
דגם	סוג (*)	מספר סר/גל	מידת צמיגים	משקל כולל (ק"ג) (**)	סוג הבלמים	
				שרות	עזר	
EM60	גרור פתוח (450)	2/1	בהתאם לשרטוט מס' EM 6750/E המצורף	600	אין	אין

(*) - ארגז פתוח בדגם זה יכול להופיע עם כסוי ברזנט או מחומר דומה. השלד של הכיסוי ניתן לפרוק לפי הצורך.
 (**)- משקל העצמי של הגרור - עד 250 ק"ג.

2. מידות הגרור (מ"מ):

מידות הגרור בהתאם לשרטוט מס' EM 6750/E המצורף המהווה חלק בלתי נפרד מהוראה זאת.

3. פרטים נוספים:

3.1 ציוד הרכב-בהתאם לתקנות התעבורה ודרישות החובה.
 דגם אב-טיפוס נבדק ע"י מכון המתכות הישראלי בתעודת בדיקה מס' ב/130342 מיום 28.10.2013.
 3.3 שאר פרטי הגרור - בהתאם לשרטוט מס' EM 6750/E (מצ"ב).
 3.4 מקום המצאם של סימני ההיכר:
טבלת הזיהוי - צמודה לשלדה/ ארגז, חלק קדמי ימני.
מס' שלדה - טבוע מקורית, על היצול, חלק קדמי עליון ו/או על קורת אורך צד ימין של השלדה.

4. זיהוי רכב לפי מספר השלדה (דוגמה):

1-3	4	5	6-7	8	9	10	11	12-14	15-17
KG9	1	P	60	A	E	E	E	107	002
תוצר (ישראל)	משקל כללי עד 750 ק"ג	סוג המרכב	קוד לדגם: EM60	סוג סרנים ובלמים	ללא משמעות	שנת 2014	ללא משמעות	קוד יצרן	מספר רץ

5. מידע ודרישות נוספות לרישום הגרור:

חובת קיום/התקנת פריטים הבאים:

- 5.1 אורות ומחזירי אור, אמצעי רתום וחיבורי חשמל (13 פינים) - בהתאם לתקנות התעבורה ודרישות משרדנו.
- 5.2 מראות עזר נוספות ברכב הגורר עד לפחות למידת רוחב הגרור (לפי הצורך).

6. תנאי הרישון:

- 6.1 (602) הגרור ייגרר ע"י רכב המורשה לגרירה שמשקלו הכולל המותר 1842 ק"ג לפחות או בהתאם לנרשם ברישיון הרכב הגורר.
- 6.2 (604) רוחב הגרור לא יעלה על רוחב הרכב הגורר מעבר ל- 20 ס"מ מכל צד.

7. הוראה קודמת:

מס' הוראה 13-6458

בברכה
 מהנדס סעד עומרי
 מרכז בכיר תקינה

לוטה: שרטוט מס' EM 6750/E

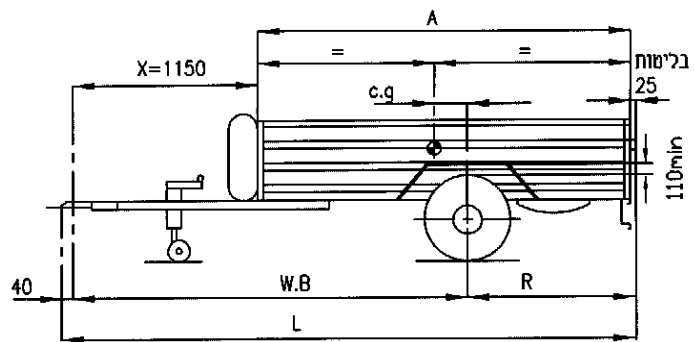
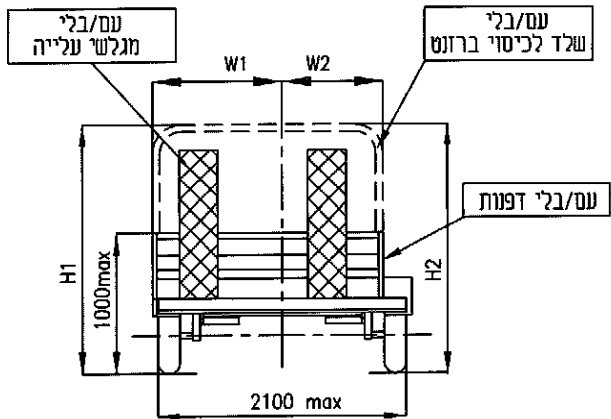

מפרט

כף גרירה ϕ 50 לפי תקן ISO

צמיגים

TYPE	Li	S.s
165/80R13	83	N*
155/80R13	79	N*
155/70R13	75	N*
145R12C 8Pr	78	N*

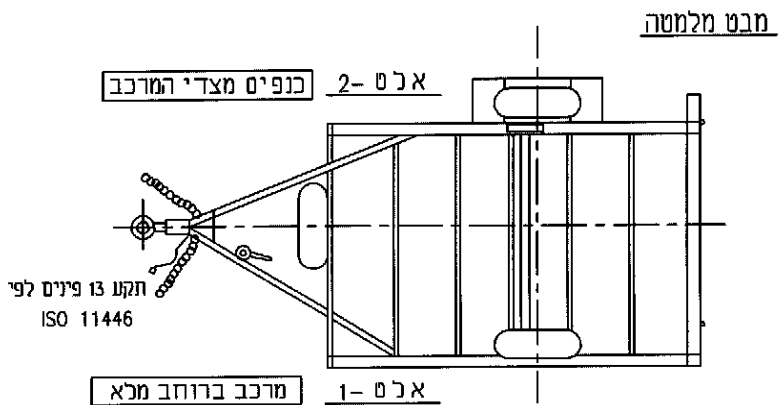

KNOTT VG-7: 750Kg סרן

AL-KO 700-5: 750Kg

BPW CB755: 750Kg

BRADLEY 090203: 750Kg

ללא בלמים אינרציאליים

מרכז טכנולוגי עין המפרץ

שטח מירבי 4.1 מ"ר

* מינימום נדרש, ניתן להשיג עד קוד: ז
 ** מידה זו עבור ארגז עם גלגלים בצדדים בלבד
 גובה בין גלגל לצמיג 110 מ"מ מיני

H1	H2	W1		c.g	W2		A	R	W.B	L	
		-עד-	-מ-		-עד-	-מ-					
2100	2100	1850	1600	150	1600	1250	2100	925	2350	3315	אופ' 1
2100	2100	1650	1600	150	1600	1250	2350	1050	2475	3565	אופ' 2
1900	2100	1490	1450	150	1490	1250	2600	1175	2600	3815	אופ' 3
--	2100	--	--	150	1380	1250	2850	1300	2725	4065	אופ' 4**
--	2100	--	--	150	1270	1250	3100	1425	2850	4315	אופ' 5**

עין המפרץ עכו 600Kg גרור משא רגיל פתוח EM60 דגם KG91P60AEEE107XXX מס' שלדה 2014 ש"י EM-6750/E מס' שרטוט: D-2	יערי הנדסה סל' 03-6445210 מס' מהנדס 118608 ק"מ 1:25 תאריך 1.1.14 עדכון זיו יערי מהנדס מכונות עקב ויינפלד 19 ת"א 03-6445210	טבלת שוממים			
	סרן כ"מ כ"מ כ"מ כ"מ	כ"מ כ"מ כ"מ כ"מ	כ"מ כ"מ כ"מ כ"מ	כ"מ כ"מ כ"מ כ"מ	כ"מ כ"מ כ"מ כ"מ
	20	160	140	140	140
	25	440	415	415	415
	45	600	555	555	555
100	600	600	600	600	

משרד התחבורה והבטיחות בדרכים
 מחלקת תקנייה
 30.01.2014
 14-6217
 סוכרנס ככלי 50 *