

מדינת ישראל

משרד התחבורה
 לשכת סמנכ"ל בכיר לתנועה
 אגף הרכב ושרותי תחזוקה
 מחלקת התקינה
 רח' המלאכה 8, ת"א, ת.ד. 57031
 טלפון 03-5657272

תאריך : ח' כסלו, תשע"א
 15 נובמבר, 2010
 תיק : נגררי הצפון
 מס"ד : 05361290

אל: משרדי רישוי מחוזיים י-ם, ת"א, חיפה, ב"ש

הוראה מס' 10-1290

הנדון: אישור רישום נתמך תוצר "ART TRAILER" (טורקיה) דגם CS 153

סמך: הוראה מס' 10-0604 מבוטלת בזו.

כלי רכב שפרטיהם ר"מ מאושרים לרישום לשנה קלנדארית 2010.
א. פרטי רכב כלליים:

תוצר וארץ הרכבה:		שנה קלנדארית:			ART TRAILER (טורקיה)			2010	
דגם הרכב	סווג רכב (04)	משקל כולל מותר וכושר משא של הסרנים [ק"ג] *			מס' סרנים	מס' גלגלים	מידת צמיגים (קוד עומס ומהירות)	שנת ייצור רכב	
		כללי	פין גרירה	אחוריים**				1	2
CS 153	נתמך למכולה (536)	40000	16000	24000	3	6	בהתאם לשרטוטים מס' 10153 ו-10183 המצ"ב		
מערכת הבלמים (עונה לדרישות התקן האירופאי)									
שרות:		מערכת אויר מלא			עזר (חנייה) בטחון:		בלם עצמאי		
הערות: * עומסים מרביים על הסרנים יצוינו על טבלת היצרן. ** סרן ראשון בשלישיית הסרנים - מתרומם. סרן אחרון בשלישיית הסרנים יכול להיות מהוגה.									

ב. פירוט מספר שלדה:

1	2	3	4	5	6	7	8	9	10	11	12	13	14	15	16	17
NP9	ART	2	10			CS	029	123								
קוד ייצור רכב בינלאומי			קוד חברה			קוד מוצר	שנת מודל (ללא משמעות לצורכי הרישוי)			קוד דגם	קוד חברה		מספר רץ			

ג. **מידות הרכב:** בהתאם לשרטוטי היצרן מס' 10153 ו-10183 המצ"ב והמהווה חלק בלתי נפרד מהוראה זו.

ד. **ציוד הרכב:** בהתאם לתקנות התעבורה והוראות האגף.

ה. תנאים והגבלות לרישום ברישיון הנתמך:

קוד	תנאים והגבלות
118	רשאי להוביל מכולה של 40 פיט או 2 מכולות של 20 פיט.
84	מצויד במתלה אוויר.

ו. הערות:

- הנתמך יכול להופיע עם או מתקן גנרטור למכולת קירור ובכונה קדמית להרמת מכולה. אם כן יש לציין זאת בתנאים ובהגבלות ברישיון הנתמך.
- טבלת הזיהוי תוצמד לארוכת המסגרת הימנית בחלקה הקדמי של השלדה.
- מס' השלדה טבוע סמוך לטבלת הזיהוי.
- דגם אב-טיפוס נבדק ע"י מוסד הטכניון/מכון המתכות הישראלי, תעודה מס' ב/102594 מיום 01.03.10 ומס' 91032/8 מיום 16/03/08.

רצ"ב: שרטוטים מס' 10153 ו-10183.

 מהנדס מקסים טבל
 מרכז מפרטי רכב משא,
 גרורים ונתמכים

העתקים: יבואן הרכב
 תיק

תקיפות הוראה זו כשהיא חתומה מקורית או נאמן למקור

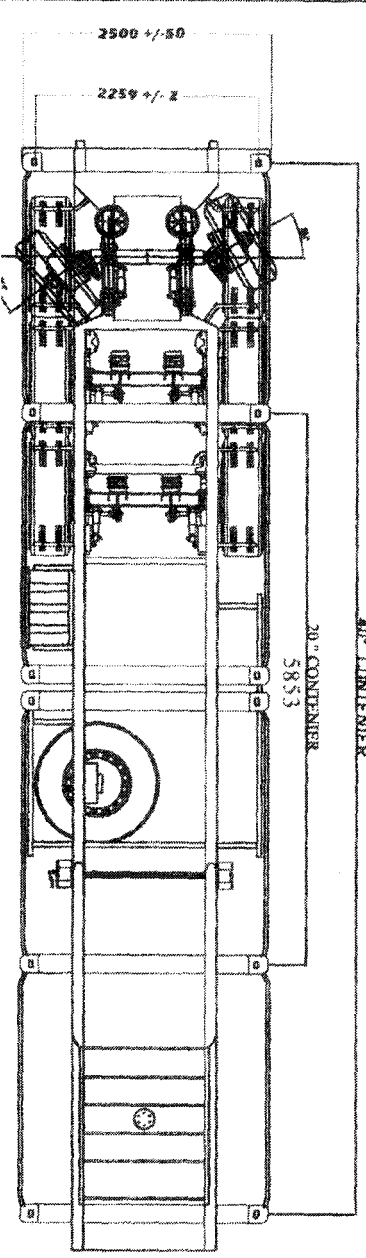
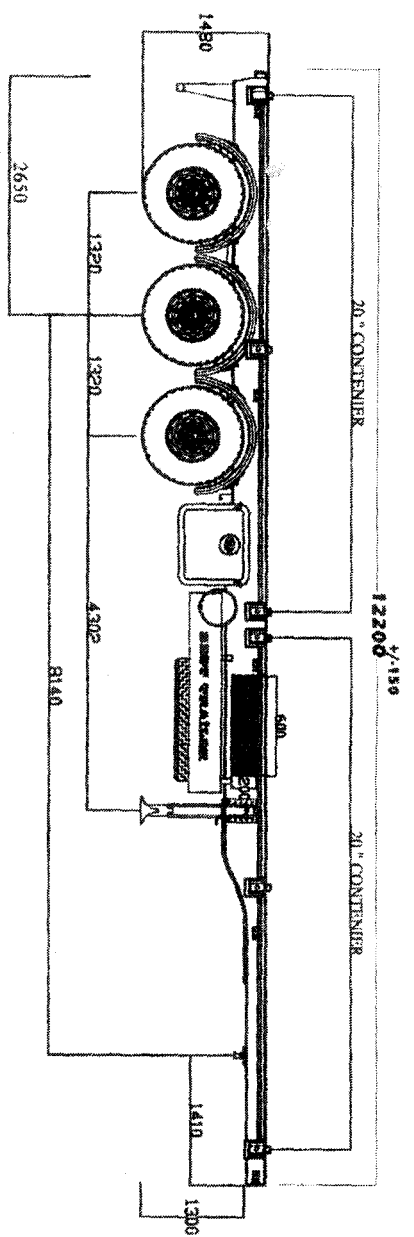

TOTAL	AXLES	KING-PIN	
5700	3985	1715	SEMI TRAILER
34300	20015	14285	LOAD
40000	24000	16000	TOTAL WEIGHT
40000	24000	16000	LEGAL WEIGHT

MODEL ART/CS153

NAME	SIGNATURE	DATE	DRAWN BY
HANAN KANTHAROGIL			MECHANICAL ENGINEER
CHKD			MECHANICAL ENGINEER
APPROB			MECHANICAL ENGINEER
DATE			
UNIT			

10-1260 'ON' חלונות נמוך

TYRE	315 80 R 22.5	154/150-M
TYRE	385 65 R 22.5	160-K
TYRE	19 R 22.5	156/150-L
TYRE	445 65 R 22.5	169-K
TYRE	285 70 R 19.5	150/148-J
TYRE	305 70 R 22.5	150/148-M
REMARKS		WITHOUT WITH
HOLDER FOR GENERATOR		
FRONT TIPPER SYSTEM		

ALI RIZA PETROL
 TICARET VE SANAYI LTD. STI.
 HANAN ORGANIZASYON VE SAK. NO:11-19
 2010 0322645 17077 PNB • FAX:345 17 81
 SANCAK, D. 053 017 4864 • KONYA

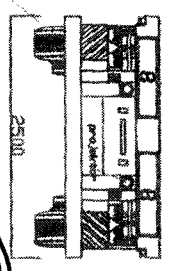

TYRE : 385 65 R 22.5

ART TRAILER



TITLE	ART TRAILER
DATE	10153
CONTAINER SASI	
SCALE	SHEET 1 OF 1
	A4

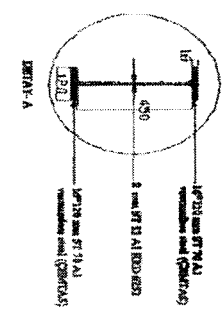
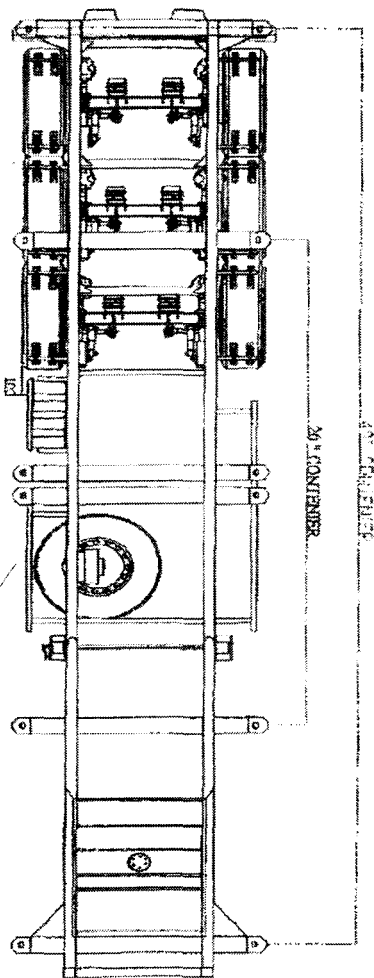
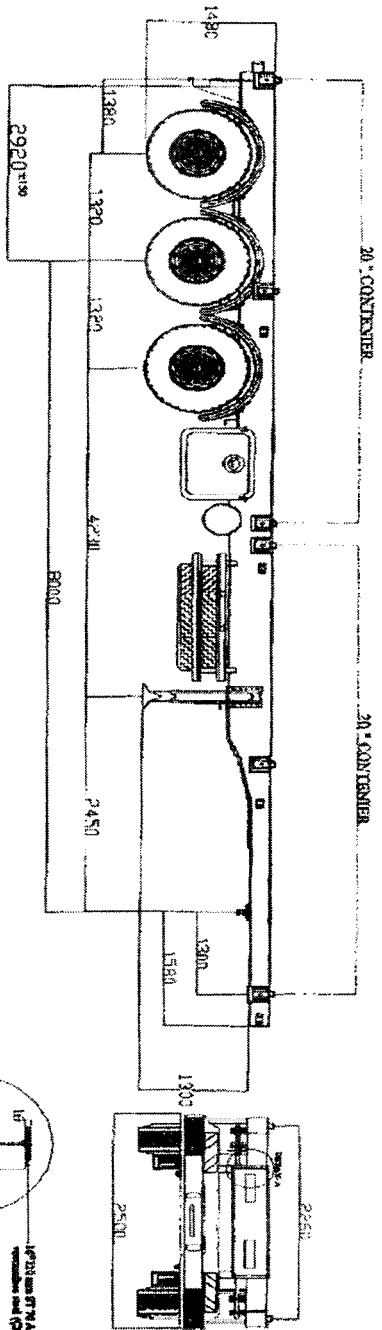

TYRE	385 65 R 22.5	160 - K
TYRE	445 65 R 22.5	169 - K

* REMARKS	WITHOUT	WITH
SIDE TIPPER SYSTEM		
FLOOR		
SIDE DOOR		
PLACE FOR GENERATOR		X



10-1290 סוג חלקים מסוג

Total	Axles	King-pin	
5700	3985	1715	Semi Trailer
34300	20015	14285	Load
40000	24000	16000	Total weight
40000	24000	16000	Legal weight

MODEL **ART/CS153**

DRWN	NAME	SIGNATURE	DATE	TITLE
CHKD	MEVLOT CANDAN	METIN ALÇAR		DRAWNER
APV'D	MEVLOT CANDAN			MECANICAL ENGINEER
MFG				MECANICAL ENGINEER
QA				

SELF STEER

MATERIAL

WEIGHT

DWG. NO. **TYPE : ART-2 10183**

CONTAINER CHASSIS

SCALE: SHEET 1 OF 1

A4